

DOCUMENT À CONSERVER

RÈGLEMENT INTÉRIEUR RÉGIONAL DES CIRCUITS SPÉCIAUX SCOLAIRES RELATIF À L'ORGANISATION, À LA SÉCURITÉ ET À LA DISCIPLINE

Afin de participer à la sécurité et au confort de tous, l'usager, ou ses responsables légaux s'il est mineur, **s'engagent à :**

- Être ponctuels au lieu de prise en charge.
- Présenter à chaque montée le titre de transport.
- Respecter les règles de sécurité et les consignes du conducteur.
- Respecter les personnes et les biens.

Le **non-respect de ces règles** sera sanctionné par :

1. Une lettre d'avertissement.
2. Une exclusion temporaire de 3 jours ouvrables en cas :
 - de non-respect des personnes et des biens ;
 - de récidive suite à une lettre d'avertissement.
3. Une exclusion temporaire de 6 jours ouvrables en cas de récidive suite à une première exclusion.
4. Une exclusion définitive en cas de récidive, après l'exclusion de 6 jours.

Ces sanctions administratives ne se substituent pas à d'éventuelles poursuites civiles et/ou pénales lorsque les autorités judiciaires compétentes ont été saisies.

Les différentes sanctions sont notifiées par courrier A/R par l'autorité organisatrice compétente.

La société de transport ainsi que l'établissement scolaire seront en copie des courriers.

Il est bien rappelé aux familles que l'exclusion du transport scolaire n'entraîne pas la suspension de l'obligation scolaire. En conséquence, les familles concernées par l'exclusion de leur enfant du transport doivent acheminer ce dernier à son établissement scolaire par leurs propres moyens.

Les élèves mineurs sont sous la responsabilité de leurs parents entre le domicile et le véhicule, à l'aller et au retour.

Ce règlement intérieur a été approuvé par Île-de-France Mobilités* dans une délibération du 17 avril 2019. Il est valable jusqu'à sa prochaine modification approuvée par le Directeur général.

Les 9 règles pour **voyager en sécurité**

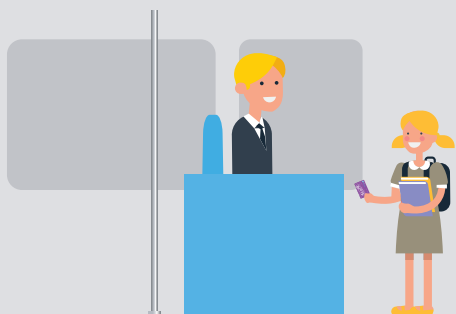

À la montée

- **J'attends l'arrêt complet du car** avant de monter.
- **Je présente systématiquement mon titre** de transport à chaque trajet.



Pendant le trajet

- **Je place mon sac/cartable sous le siège** ou dans le porte-bagages.
- **J'attache ma ceinture** de sécurité.
- **Je reste assis et calme** pendant tout le trajet.
- **J'ai un comportement respectueux** vis-à-vis du conducteur et des autres voyageurs.



À la descente

- **J'attends l'arrêt complet** du car avant de descendre.
- J'attends le **départ du car pour traverser**.
- Je ne reste **jamais sur les aires de stationnement** pour les cars.



Séance du 17 avril 2019

Délibération n° 2019/127

**APPROBATION DU NOUVEAU REGLEMENT REGIONAL
RELATIF AU CIRCUITS SPECIAUX SCOLAIRES**

Le Conseil,

- VU** le code des transports et notamment ses articles L.1241-1 à L.1241-20, L.3111-14 à L.3111-16 et R.1241-1 et suivants ;
- VU** l'ordonnance n° 59-151 du 7 janvier 1959 modifiée relative à l'organisation des transports de voyageurs dans la région Île-de-France ;
- VU** le décret n° 59-157 du 7 janvier 1959 modifié relatif à l'organisation des transports de voyageurs en Île-de-France ;
- VU** Les articles D213-22 à D213-26 du Code de l'Education ;
- VU** La délibération 2017/400 du 28 juin 2017 ;
- VU** Le rapport n° 2019/127 à 130 ;
- VU** les avis de la commission offre de transport et de la commission économique et tarifaire du 11 avril 2019 ;

CONSIDÉRANT que le Syndicat des Transports d'Île-de-France favorise le transport scolaire des élèves franciliens et que, dans ce cadre, il peut prendre une disposition plus favorable que celles prévues dans les articles susvisés du Code de l'Education ;

Après en avoir délibéré,

ARTICLE 1 : Approuve le règlement régional relatif aux circuits spéciaux scolaires, annexé à la présente délibération.

ARTICLE 2 : Le règlement régional relatif aux circuits spéciaux scolaires, visé à l'article 1^{er} de la présente délibération, entre en vigueur à compter de la rentrée scolaire 2019-2020.

ARTICLE 3 : Le règlement intérieur, annexé au règlement régional relatif aux circuits spéciaux scolaires, peut être modifié par décision du directeur général.

ARTICLE 4 : Le directeur général est chargé de l'exécution de la présente délibération qui sera publiée au recueil des actes administratifs du Syndicat des Transports d'Île-de-France.

La présidente du Conseil
du Syndicat des Transports d'Île-de-France



Valérie PÉCRESSE